



明日香村公式

ホームページ



<https://www.asukamura.jp/>

観光情報

明日香村【公式】Instagram (@ asukanavi) 明日香村【公式】Facebook (@ asukanavi)



<https://www.instagram.com/asukanavi/>



<https://m.facebook.com/asukamuraofficial/>

防災関連

メール



[bousai.asuka-vil@raidan2.ktaiwork.jp](mailto:bousai.asuka-vil@raidan2.ktaiwork.jp)

LINE

アカウント名 明日香村



11/11

## 奈良県広域水道企業団が設立

安全で安心な水道水を将来にわたって持続的に供給するため、奈良県と26市町村による奈良県広域水道企業団が設立しました。

12月1日に設立式が行われ、本年4月から企業団による水道事業が開始されます。

給水契約や水道料金などに関しては引き継がれますので、新たな手続きは必要ありません。

概要等については奈良県広域水道企業団のHPをご確認ください。

### 【問い合わせ】

- ・奈良県広域水道企業団  
☎0742-20-4625
- ・地域づくり課  
☎54-3351



▲ホテルリガーレ春日野にて

11/30

## 長谷エグループによる生物多様性保全活動

長谷エグループ社員37名が参加し、世界遺産構成資産候補の1つである牽牛子塚古墳隣接地で紅葉の植樹と竹チップ散布、アグリステーション飛鳥から牽牛子塚古墳までの通路の草刈りが行われました。

この活動は、観光来訪者をお迎えするための地域貢献として、次年度も引き続き活動いただける予定です。



▲37名のグループ社員が参加されました

1/8

## あすかいちご狩りパーク開園！

今年もいちごのシーズンがやってきました！

「あすかいちご狩りパーク」では、今年で22年目となる開園に先立ち、盛大に開園式を開催しました。

当日は、明日香幼稚園の年長児12名を招待し、ぽかぽかしたハウスの中で、あすカルビーのいちごをたっぷり味わってもらいました♪

今年から新規参入する2農園を含め、合計18農園で開園します。おいしく実ったいちごを味わいに、ぜひ一度ご来園ください。

### 【ご予約・問い合わせ】

いちご狩り予約受付係  
(一財)明日香村地域振興公社  
☎54-1115



▲予約詳細はこちら



▲藤原農園（大字平田）にて



▲おいしいね～！

## 1/1 高齢者叙勲「旭日単光章」を受章

永年にわたり村議会議員として地方自治に多大な功績を残されたとして、花井萃氏が「旭日単光章」を受章されました。

高齢者叙勲は、国家または公共のために功労のあった方のうち、88歳を迎えた方に授与されるものです。

ご功労、ご功績に心から敬意を表し、晴れの受章をお慶びいたします。

## 12/9 飛鳥朱雀大使の荻野貴司選手による野球教室

明日香村大字奥山出身のプロ野球・千葉ロッテマリーンズの荻野貴司選手による野球教室が行われました。

野球教室には、明日香小学校や聖徳中学校の生徒達などが参加しました。

キャッチボールや打撃練習、盗塁について分かりやすく熱心な指導をしていただき、楽しい教室となりました。



▲トスバッティング練習



▲明日香フレッシュジュニアーズ出身の荻野選手

## 1/12 明日香村「二十歳を祝う会」

明日香村中央公民館にて「二十歳を祝う会」を開催し、村在住・出身の36名が新たな門出を迎えられました。

式典後は幼小中の卒業アルバムの写真をフォトムービーにして上映し、懐かしい日々を振り返っていただきました。

※令和4年4月1日から成年年齢が18歳に引き下げられましたが、村では20歳の方を対象に「20歳を祝う会」として開催しています。



▲記念品贈呈（モバイルバッテリー）



▲再会を喜び合う皆さん▲



# 明日香村教育の課題と対応《生活・意識面》

## ≡ 令和6年度全国学力・学習状況調査から ≡

令和6年度の全国学力・学習状況調査では、小学校6年生と中学校3年生へのアンケートも実施されています。生活と意識の面について、過去2年分と合わせて報告します。

(数値：「当てはまる」、「おおむね当てはまる」と答えた児童・生徒数の割合)



### ○学校・家庭・地域コミュニティで育む明日香っ子

#### A) 生活習慣

上段：明日香，下段：全国 (%) (■：全国を上回る，□：明日香で3回連続向上)

質問項目	小学校			中学校		
	R4	R5	R6	R4	R5	R6
朝食を毎日食べている	97.4	95.8	83.7	95.1	93.3	70.9
	94.4	93.9	93.7	91.9	91.2	91.2
毎日同じくらいの時間に寝ている	82.1	77.1	86.1	78.0	80.0	67.8
	81.5	81.0	82.9	79.9	78.8	80.7
毎日同じくらいの時間に起きている	92.3	83.4	97.7	87.8	90.0	93.5
	90.4	90.5	91.6	92.2	91.3	92.5

今年から新たに加わった質問で、テレビゲーム(コンピュータ・スマホゲーム等を含む)を、1日に4時間以上していると回答した小学生が23.3%(17.7%)、中学生が19.4%(16.6%)といずれも全国平均を上回っていることも影響していると思われます。子どもたちの基本的な生活習慣については継続して呼びかけていく必要があります。 ※ ( ) は全国平均

#### B) 自尊感情

質問項目	小学校			中学校		
	R4	R5	R6	R4	R5	R6
自分には良いところがある	89.7	87.5	88.4	75.6	100	80.7
	79.3	83.5	84.1	78.5	80.0	83.3
将来に夢や目標を持っている	87.2	89.6	93.0	78.1	70.0	67.7
	79.8	81.5	82.4	63.3	66.3	66.3

「将来に夢や目標を持っている」では、小・中学生ともに全国平均を越えています。中学生の結果が年々下がってきています。これはVUCA(ブーカ)の時代と呼ばれるこれからの予想困難な未来に対する不安が要因となっているかもしれません。

※VUCA…変動制、不確実性、複雑性、曖昧性という4つの単語の頭文字をとった言葉で、目まぐるしく変化する予測困難な状況を意味します。

#### C) 社会貢献への意識

質問項目	小学校			中学校		
	R4	R5	R6	R4	R5	R6
地域や社会をよくするために何かしてみたいと思う	64.1	89.6	88.4	41.5	76.7	64.5
	51.3	76.8	83.5	40.7	63.9	76.1
人の役に立つ人間になりたい	94.9	100	100	95.1	96.7	87.1
	95.1	95.9	95.9	95.0	94.6	95.2

地域につながるさまざまな体験が、地域社会へ目を向ける大きなきっかけになっているようです。郷土学習やあいさつ運動をはじめとした様々な地域とのつながりをこれからも大切にしながら、子どもたちの社会性を育む機会を増やし、社会貢献への意識を高めていくことが必要です。



# 「飛鳥ハーフマラソン2025」ニュース ASUKA HALF MARATHON NEWS



\\\\\\\\\\\\\\\\\\\\ 3月9日(日)開催予定 // // // // //

今年も応援グッズ「うちわ」をお配りします！

今年も飛鳥ハーフマラソン「うちわ」をお配りします！  
前回大会では多くの方が沿道へ応援に駆けつけてくださり、ランナーから「明るい応援に励まされて嬉しかった！！」とのお声をたくさんいただきました。

交通規制等では大変ご迷惑をおかけしますが、ご声援をお願いします！

**【配布時期】** 2月3日(月)～無くなり次第終了

**【配布場所】** 明日香村役場・明日香村中央公民館



## 飛鳥ハーフマラソンフェスタ 出店ブースのご紹介

**【日時】** 3月9日(日) **【場所】** 国営飛鳥歴史公園 キトラ古墳周辺地区

- ・ポカフレール「イノシシのミートソーススパゲッティ」
- ・虹畑「プルコギドッグ・スープ・ドリンク」
- ・飛鳥観光協会「グッズ・土産物」
- ・明日香村苺研究会「あすカルビー(生いちご)」
- ・喜多酒造「日本酒・あま酒」
- ・柿の葉ずしヤマト「柿の葉ずし」
- ・飛鳥おもいで堂「あすカルビーの冷凍プリン・Tシャツ・トートバッグ・小物お土産(雑貨)」
- ・トブトリノ焙煎所「自家焙煎珈琲のテイクアウト・コーヒー豆等」
- ・La Ville ～都～「カヌレ・台湾カステラ・キャロットケーキ・バタークッキー・ガトーショコラ」
- ・あすか燻製工房「自家製フランクフルトソーセージ」
- ・徳星醤油「生ビール・クラフトビール・各種ソフトドリンク・醤油」
- ・あすか夢耕社「翠麺・こんにゃく棒・朱雀ビール」
- ・あすか夢販売所「おでん」
- ・めんどや「飛鳥鍋・自家製わらびもち」
- ・KURIHARA BEE FARM「非加熱はちみつ(自家製)のレモネード」
- ・ゆめ明日香「焼きそば・こんにゃく棒・巻き寿司・おはぎ」
- ・おむすびや～悠～「おむすび・おむすび弁当・ドリンク」
- ・飛鳥美人発酵堂「古代三色発酵玄米キンパ・ビビンバ・ノンアル甘酒・三色キムチ」
- ・あすかファクトリー「明日香産野菜を使った具たくさん味噌汁 うどん入り」
- ・ポニーの里ファーム「飛鳥自然薯一白・薬草商品」

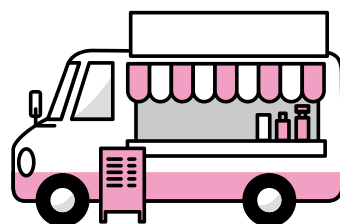

\\\\\\\\\\\\\\\\\\\\ 明日香村の魅力を発信します // // // // //

# 明日香をさぐる

## 雷丘東方遺跡の調査のあゆみ

今回は雷丘東方遺跡から「小治田宮」と書かれた墨書土器が発見された経緯について紹介します。



『日本書紀』によると、雄略天皇が少子部栖輕に命じて捕らえさせた雷神がおちた場所との伝説のある雷丘は南北に延びる北丘と南丘から構成されています。雷丘周辺からは庭園遺構など宮殿に関する遺構の存在が予想されました。

1970（昭和45）年に北丘の東

側で行われた道路拡幅に伴う調査で南北七間、東西四間の庇付大型掘建柱建物を含む7世紀後半から9世紀前半までの遺構が検出されました。1987（昭和62）年には南丘の東側で村道拡幅が行われ、その際、井戸が検出されました。井戸は南北4・8m、東西4・5mの方形の掘り形に一辺1・68m、深さ2・4mの井籠組にして井戸枠を重ねて据えています。

井戸枠はヒノキ材で8段分残存しており、井戸の内部には補強したとみられる隅柱が4本存在しています。井戸の底には玉石が厚さ10cmの厚さで敷き詰められています。この玉石の直上から土師器の外面に「小治田宮」「小治宮」「副

「福嗣」などと書かれた墨書土器が出土しました。

『続日本紀』には淳仁天皇が平城宮を改修中に小治田宮を仮宮と定め、諸国の調庸物を収めた記録があります。765（天平神護元）年10月には称徳天皇が紀伊国への行幸途中に小墾田宮へ立ち寄っていることから雷丘東方遺跡は、奈良時代の小墾田宮（小治田宮）であったと考えられます。

〔明日香村教育委員会文化財課〕

## 国宝キトラ古墳壁画北壁「玄武」 公開のお知らせ

### ◆国宝キトラ古墳壁画の公開（第34回）

【期間】 2月16日（日）まで

【場所】 キトラ古墳壁画体験館四神の館 1階  
キトラ古墳壁画保存管理施設  
（国営飛鳥歴史公園キトラ古墳周辺地区内）

【公開壁画】 北壁（玄武）

【応募】 「国宝キトラ古墳壁画の公開（第34回）」  
事務局

### 【問い合わせ】

☎06-6281-3060

事務局公式HP <https://www.kitora-kofun.com>

※事務局にお電話いただくか、HPからご応募ください。

※当日受付もありますが、事前申込で定員に達している場合は行いません。

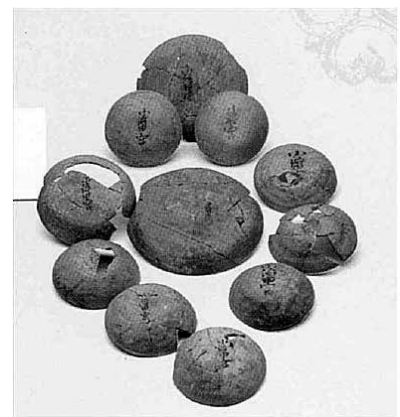

雷丘東方遺跡出土墨書土器



## 犬養万葉記念館だより



明日香村には「伝承芸能保存会」という組織があり、古事記・日本書紀の時代から受け継がれてきた伝統的な芸能の復元・継承に取り組まれています。南無天踊り、八雲琴、飛鳥蹴鞠、万葉朗唱の4部門のうち、「万葉朗唱」は芸能ではありませんが、名誉村民・文化功労者である犬養孝先生の象徴的な「万葉朗唱」を大事にしてくださっています。

犬養万葉記念館では原点である「犬養節」を常時、DVDの音声などで流しています。次世代への存続や継承は気になるところです。今は有志で万葉朗唱の練習や発表も行っていますので、興味のある方はふるってご参加ください。『万葉集』は歌い継がれてまとめられた伝承文学です。当時どのようなふし？メロディ？で歌っていたのでしょうか。令和の万葉人の朗唱もまず「犬養節」をまねてみてください。

「みんなで歌おう童謡唱歌」の会は、毎月第1木曜日に開催しています。(11時～正午)

春の万葉植物野外講座 3月16日(日)に開催します。詳細はHPをご確認ください。

TEL:54-9300 WEB:<http://inukai.nara.jp/> MAIL:[info@inukai.nara.jp](mailto:info@inukai.nara.jp)

万葉だより  
太子の湯

あすかゆったり



## 太子の湯 イベントカレンダー

<営業時間>  
10時～20時  
最終受付 19時30分

太子の湯		火	水	木	金	土	日	月
さら	大海							
女	男					1	2	3
男	女	4	5	6	7	8	9	10
女	男	11	12	13	14	15	16	17
男	女	18	19	20	21	22	23	24
女	男	25	26	27	28			

休館日: ■

★通常定休日のご案内：月曜日（祝日の場合は翌日が定休日）

\*女湯限定（大海の湯 白湯）\*

●2月9日(日) 薬仁湯

あせも・荒れ性・しっしん・肩こり・神経痛・腰痛・疲労回復などの効能があります。

●2月24日(月) ゆずの湯

肌にやさしい香り豊かな薬湯。

じっくり身体を温め、痛みをやわらげます。

★かぐのみフラダンス

毎週火曜日 11時～正午

★かぐのみヨガ

毎週水曜日 13時30分～15時

★かぐのみ体操

毎週金曜日 13時30分～14時30分

★健康マージャン

毎月第1、3水曜日 9時～正午

★楽しよ

毎月第1、3水曜日 9時～正午

★絵手紙

毎月第2、4水曜日 9時～正午

※都合により変更となる場合があります。

●定期更新/新規受付 2月24日(月)～

村民 高齢者3,000円/村民大人5,000円

村外 高齢者3,300円/村民大人5,500円

◆入れ墨・タトゥーのある方、泥酔の方のご入浴は固くお断りします。

明日香村健康福祉センターたちばな

明日香村大字立部745番地 ☎54-5330

# 公民館からのお知らせ

問い合わせ：教育課 ☎54-3637

## ☆飛鳥史学文学講座

【日時】 2月9日(日)

(午前の部) 10時～正午

(午後の部) 13時～15時

【場所】 明日香村中央公民館 1階 ホール

〒634-0141

明日香村大字川原91番地の1

### 【午前の部講師】

天王寺楽所雅亮会理事長・(一社)雅楽協会代表理事・関西大学前客員教授 関西大学非常勤講師 小野 真龍

### 【内容】

明治期の天王寺楽所の変動

—雅亮会への天王寺舞楽の継承—

### 【午後の部講師】

明日香村長・関西大学客員教授 森川 裕一

### 【内容】

「飛鳥・藤原」の世界遺産登録

—石の都、水の都“飛鳥京”現る—

詳しくは関西大学教育後援会へお問い合わせください。

【問い合わせ】 関西大学教育後援会

☎06-6368-0055

## ☆公民館ふれあいの集い

公民館のクラブ員が一堂に会し、1年間の成果を発表します。

お誘い合わせのうえ、ぜひご来場ください。

### (クラブ発表会)

【日時】 2月22日(土) 10時～

【場所】 中央公民館ホール

### (作品展)

【日時】 2月22日(土)～24日(月)

※24日は正午まで

【場所】 中央公民館エントランス

## 公民館クラブと村民の皆さまの短歌

- ・野口英世の生まれ育ちし猪苗代に  
母親シカの苦勞を忍ぶ 西村 道子
- ・獐猛な蜂の骸がころがりて  
朝陽さんさんそそがれをりぬ 森田 幸子
- ・本年も新穀祭ぶじ終り  
新米よばれ元氣を祈りぬ 吉田 清子
- ・夕餉どき今年の漢字予想する  
夫は「米」我は「選」の一字 脇田 智子
- ・オアシスを求めるような心地して  
ビルの谷間に仰ぐ夕空 奥 まさみ
- ・早朝にメジロ茶の樹に來たりしも  
チツチと鳴きて心温もり 森本 博文
- ・走る道グラデーシヨンの紅葉に  
目を奪われて気分ウキウキ 辰巳 陽子
- ・要支援認知症の予防にと  
脊中を押して下さったケアマネさんに  
感謝感激 山本 能世
- ・風吹けり銀の波立つススキ野に  
秋は満ちたりわれ引き入れて 豊田 絹代
- ・秋の日の葛城山の天空へ  
雲もわたしも吸い込まれゆく 上中 幾代
- ・細茄子も風に揺られてフラフラと  
秋知らずして冬來るらし 松本 義夫
- ・村中の子等の集いし音楽会  
締め「花は咲く」みんなて歌う 脇本 雅子
- ・白無垢の眠るがごとき友送る  
來世も友だ車窓の富士よ 尾関 常子
- ・青梅は紫蘇と馴染んで赤面す  
健康食と色を変えつつ 森本 武志
- ・秋雀「チユンチユン」鳴けば雨あがり  
小春日和にひこばえ歌う 藤川 幹代
- ・セーターが箆笥で眠る霜月の  
南の海に台風四つ 森本 千鶴子
- ・日本一古い光を湛えつつ  
そこに坐すなり飛鳥大仏 井本 智子
- ・飛鳥路をパチリと写す異国人  
やがて驚かん世界遺産に 山本 修
- ・飛鳥川の川風わたる山すそを  
夕陽あつめて來るオートバイ 友田 昌子
- ・今夜見る「たまゆら夜市」明日香岡  
生まれた故地の「光の回廊」 勝川 京子
- ・聖武天皇大嘗祭の木簡は  
千三百年経ちて出土す 田中 祥子
- ・ひむかしの大和青垣かぎろひの  
燃え立つしじま葛城の朝 米田 郁夫
- ・里いもの葉に初霜がきらめけり  
ああ雨蛙ひとつを乗せて 米田 靖子

公民館だより



## 「モルックに挑戦！」（公民館講座）

「モルック」は、誰でも気軽にできて、簡単で楽しい頭脳スポーツです。身体能力や体力も要りません。この機会に一緒に楽しみましょう！

**【日 時】** 2月8日（土）10時～正午  
※参加多数の場合は、2部に分けさせていただきます。

**【場 所】** 明日香村中央公民館ホール

**【対 象】** 村内在住または在勤の方で幼稚園児以上の方

**【内 容】** モルックのルール説明、練習、ゲーム

**【申 込】** 2月5日（水）17時までに電話または申込フォームからお申し込みください。ゲームは3人1チームで行いますが、お一人でも申込可能です。（当日グループ分けをします。）

**【持ち物】** 飲み物・タオル（運動しやすい服装・靴でご参加ください。）

**【問い合わせ】** 楽スポあすか

☎54-2810 / 9時～17時  
（土・日・祝を除く。）

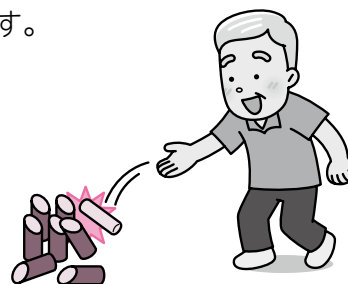

▲グループ申込フォーム



▲個人申込フォーム

## 明日香村 図書室だより

### 「たのしいおはなし会」

2月8日（土）14時～15時 開催！



### 新着図書案内【児童向け】

『いちごりら』 麻生かつこ ポプラ社  
『だいこん なんのかお？』 わびみよ ひかりのくに  
『フライパンダ』 柴田ケイコ ポプラ社  
『へんしん！おばけちゃん』 ひらぎみつえ ほるぷ出版  
『とびきりおいしいおうちごはん』 野村有里 小学館クリエイティブ

その他多数の新着図書を随時追加しています！

2月25日（火）から2月28日（金）は蔵書点検のため、図書室は閉室します。

### 明日香村図書室

**【電話】** 54-4430

**【休室日】** 月曜日・年末年始

**【利用時間】** （平日）9時～19時 （土・日・祝日）9時～17時

**【住所】** 明日香村大字立部745番地（健康福祉センターたちばな 1階）

※図書の予約・リクエストは図書室のカウンターで随時受付しています。（村内在住・在勤・在学の方のみ、予約・リクエストできます。）

※「明日香村図書室」と「明日香村電子図書室」の蔵書は異なります。



▲電子図書室



▲図書室蔵書検索

# 2月 あすかっこ 子育てカレンダー

みらいっ子ルーム  
 【時間】月～金 9時～16時30分  
 (ランチタイム11時30分～13時)  
 ※各教室の開催時間は10時～11時30分です。  
 【場所】明日香幼稚園内 ☎54-5001

- 😊 … マコリエ (0～3歳児対象 自由参加)
  - 👶 … らっこ教室 (登録された0・1歳児対象)
  - 🐻 … くまさんといっしょくらぶ (登録された2・3歳児対象)
  - 🏠 … みらいっ子ルーム開放日
- 閉室日:

月曜日	火曜日	水曜日	木曜日	金曜日	土曜日	日曜日
教室の詳しい内容、持ち物等は子育て支援アプリ「あすかっこ！」でご確認ください  					1	2
3 🐻 「節分豆まき」 ※公民館で 開催します	4 🏠	5 🏠 ●すくすく 子育て相談	6 🏠	7 😊 製作の日 「雪の製作」	8	9
10 😊 戸外あそび 「砂場あそび」	11 建国記念日  <div style="border: 1px solid black; padding: 5px; width: fit-content; margin: 5px auto;">                         毎月19日は食育の日です。                          あすかっこの今年度の食育目標は                          「朝ごはんをしっかりと食べよう」です。                     </div>	12 🏠	13 😊 さわってあそぼう 「スズランテープ であそぼう」	14 😊 体をつかって あそぼう 「ふれあいあそび」	15	16
17 🏠	18 🐻 「親子ほっこり 体操」 ※公民館で開催	19 🏠	20 🏠 AM 閉室  ●乳児健診	21 🏠 ●アミィクラブ 「かわいい鬼さん に変身！」	22	23 天皇誕生日
24 振替休日	25 🏠	26 😊 先生とあそぼう 「おひな様製作」 ※福祉センター で開催	27 👶 「ベビーサイン」	28 🏠	1	2

**【カレンダー詳細】**

- すくすく子育て相談・・・対象の方に個別通知します。
- 乳児健診・・・対象の方に個別通知します。
- アミィクラブ・・・0歳～就園前のお子さんとその保護者を対象に、明日香保育園で開催します。  
要予約 ☎54-4138

【問い合わせ】 明日香村大字橘21番地 明日香村子育て包括支援センター ☎54-5550

## 明日香村健康ステーション 拠点活動



健康ポイント対象事業

今月の健康ステーション拠点活動日は次のとおりです。速歩トレーナーの貸出を希望の方は活動日にお越しください。

**【日時】**

2月19日(水)  
9時45分～11時45分

\*今年度最後の活動日となります。  
新年度は5月開催予定です。

**【内容】**

- ・おでかけ健康法の紹介
- ・速歩トレーナーの貸出・診断・返却
- ・健康チェック

血圧測定、体組成（体脂肪や筋肉量など）測定

**【場所】**

健康福祉センター2階  
会議室1・2

**【利用料金】**

無料

**【問い合わせ】**

健康づくり課

☎54-55550

## 個別健康相談



健康ポイント対象事業

健診の結果や、日頃の運動・食事などの生活習慣で気になることを相談できます。相談希望の方は、電話等でご予約ください。

**【日時】**

2月5日(水)・19日(水)(要予約)  
一人(二組) 30～40分程度  
・9時30分～15時30分最終予約

**【内容】**

専門職(管理栄養士・健康運動指導士等)による指導・相談

個別に生活習慣の改善方法を提案します。

**【場所】** 役場相談室

**【利用料金】** 無料

**【お知らせ】**

自宅訪問による相談もできます。

**【問い合わせ】**

健康づくり課  
☎54-55550



## 認知症予防教室



健康ポイント対象事業

今月の教室は、「健康づくりで認知症予防」です。自分に合った健康づくりの方法を考え、日常生活の中に取り入れるコツを学びます。参加者同士の交流や音楽に合わせた体操を通して、いきいきとした身体づくりを目指しましょう。皆様の参加をお待ちしています。

**【対象者】**

村内在住の65歳以上の方

**【日時】**

2月21日(金) 14時～15時

**【申込期限】**

2月18日(火)

**【参加費】** 無料

**【場所】** 健康福祉センター2階  
会議室1・2

**【申し込み・問い合わせ】**

社会福祉協議会  
☎54-27740

## 明日香村健康ポイント

健康ポイントカードのポイント付与期間は今月末までです。(個別

乳がん個別子宮がん検診等、一部事業を除く)  
既にカードをお持ちの方は自動更新となりますので、新規カードの発行手続きは不要です。

年度でポイントがリセットされるため、3月・4月にポイントを0に戻す処理を行います。破棄・紛失されないようご注意ください。

**【問い合わせ】**

健康づくり課  
☎54-55550

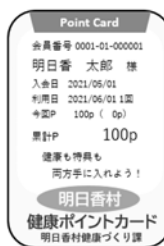

## 高齢者インフルエンザ・ 高齢者新型コロナウイルスワクチン 接種期間の延長

令和7年3月31日まで接種期間を延長します。

接種を希望する方は、医療機関または健康づくり課へ連絡ください。

**【問い合わせ】**

健康づくり課  
☎54-55550

## 大腸がんポスト検診 受診者受付開始

大腸がんは、進行するまでほとんど自覚症状がなく気がつきにくい病気で、近年罹患する人が急増しています。

定期的な検診により、早期発見・早期治療が可能です。早期のうち  
に治療すれば、95%以上が治るといわれています。早期発見のため、1年に1回大腸がん検診を受けましょう。

**\*健康づくり課窓口へキットを提出する気軽な検診(ポスト検診)**

受診希望の方は、問診票と便潜血検査キットをお渡ししますので(郵送可)、健康づくり課までお申し込みください。

### 【申込期間】

2月14日(金)～20日(木)

### 【申込方法】

電話・窓口・申込フォーム

### 【実施日】

- ①3月3日(月)
- ②3月11日(火)

### 【提出時間】

9時～正午(時間厳守)



▲申込フォーム

### 【提出方法】

健康づくり課窓口を設置している「大腸がん検診ポスト」に、検便と問診票を提出。(郵送不可)

### 【対象者】

村内在住で、今年度(令和6年5月以降)、村の大腸がん検診を受けていない40歳以上の方

※年度内に重複して受けることはできません。

### 【結果】

個別に郵送します。(約1ヶ月後)

### 【申し込み・問い合わせ】

健康づくり課

☎5415550

## 2月のし尿くみ取り

原則として月1回(一部2か月に1回)し尿のくみ取りを行っています。

### 【2月の実施日】

2月3日(月)・4日(火)午前中(時間指定は不可・くみ取りと集金は別日になります。)

詳細の確認や臨時くみ取りを希望の方は新晃株式会社

☎0744-222-5258

までお問い合わせください。

## あすかでいちごキャンペーン

明日香村では、村の特産品のいちご「あすかルビー」を、「体験」「食」「買」などあらゆる分野で楽しむことができる「あすかでいちごキャンペーン」を実施しています。

2月1日(土)からは、いちごを使った特別メニューが楽しめる「明日香ストロベリーフェア」がスタート。近畿日本鉄道株式会社が運行する「あすかいちご列車」では、村内の子どもたちが「明日香村いちご」をテーマに描いた絵画が車両内に展示されます。

旬のいちごをぜひ、お楽しみください。

### 【問い合わせ】

観光農林推進課

☎5419020



▲詳細はこちら



## 税証明書のコンビニ交付 サービスを開始しました

【マイナンバーカードを利用して「コンビニ」で取得できる証明書】

- ・住民票
- ・印鑑登録証明書

### 新

- ・課税(非課税)証明書
- ・所得証明書
- ・納税証明書

### 【証明書交付手数料】

各1通 200円

詳しくは村HPをご覧ください。

### 【問い合わせ】

住民課

☎5412282



## 付加保険料

老齢基礎年金を増額できる  
「付加年金」を「こ存じ」ですか

定額保険料に、付加保険料（月額400円）を上乗せして納めることにより、将来受給する老齢基礎年金を増やすことができます。（付加保険料1か月につき、年金額は年額200円増額となります。）  
対象は、国民年金第1号被保険者、任意加入保険者（65歳未満）です。  
※国民年金基金の加入者は除く。

【納付時期】  
申し込んだ月分から支払い

【納付方法】  
・ 月々の保険料を納付書で納める  
場合

後日送付される付加保険料込みの納付書でお近くの金融機関やコ

ンビ二エンスストア等で納付

・ 国民年金保険料を前納で納付済みの場合

後日送付される付加保険料の納付書でお近くの金融機関やコンビニエンスストア等で納付

・ 月々の保険料を口座振替（クレジット）で納める場合

指定口座から、付加保険料込みの金額を引き落とし

※金融機関等への手続きの関係で、申出後1か月から2か月は付加保険料の納付書で納めていただく場合もあります。

付加保険料の納付を希望する場合は申し込みが必要です。国民年金窓口か、年金事務所へお問い合わせください。

【申し込み・問い合わせ】

桜井年金事務所  
☎42-0033

## 消費生活相談から

不正利用かも!?  
利用明細は必ず確認

《事例》

クレジットカード会社から代金の引き落としができないと、確認の電話が来た。

慌てて利用明細を見ると、先月3回にわたって、計50万円以上の心当たりのない請求があった。カード会社に教えてもらった請求元へ連絡すると、私名義での購入の履歴はないと回答があった。  
(70歳代)

《アドバイス》

●「クレジットカード会社から利用した覚えのない請求があった」という相談が寄せられています。

第三者による不正利用の恐れもあります

●利用明細は必ず毎月確認しましょう。クレジットカードを利用した際の伝票や注文確認メール等は保管しておき、日付や金額等を利用明細と突き合わせて確認しましょう。また、利用明細には、店舗名と

は異なる記載がされていることもあります。

●自分に覚えがなくても家族がカードを利用している可能性もあるので、家族にも確認してみましよう。

●不正利用が疑われる場合は、早急にカード会社へ連絡しましょう。

○消費生活相談を実施しています。

商品に納得できない、不本意な契約、訪問販売や電話勧誘など消費生活に関するお困りごとはご相談ください。（クーリング・オフのお手伝いも可能です。）

※個人問トラブルや事業者等団体からの相談はお受けできません。

【相談日時】

毎週火曜日・13時～16時

（祝日および年末年始を除く。）

【場所】 明日香村役場 相談室中

【問い合わせ】

明日香村消費生活相談窓口  
☎54-22282

※住民課直通の電話番号です。相談の方は「消費生活相談」を希望であることをお伝えください。  
※相談日時以外でお急ぎの方は消費者ホットラインへ ☎1888 奈良県消費生活センター等につながります。

## 村民税・県民税申告もしくは確定申告 必要？不要？

※この図は申告が必要かどうかを簡単に判断するための目安であるため、当てはまらない場合があります。

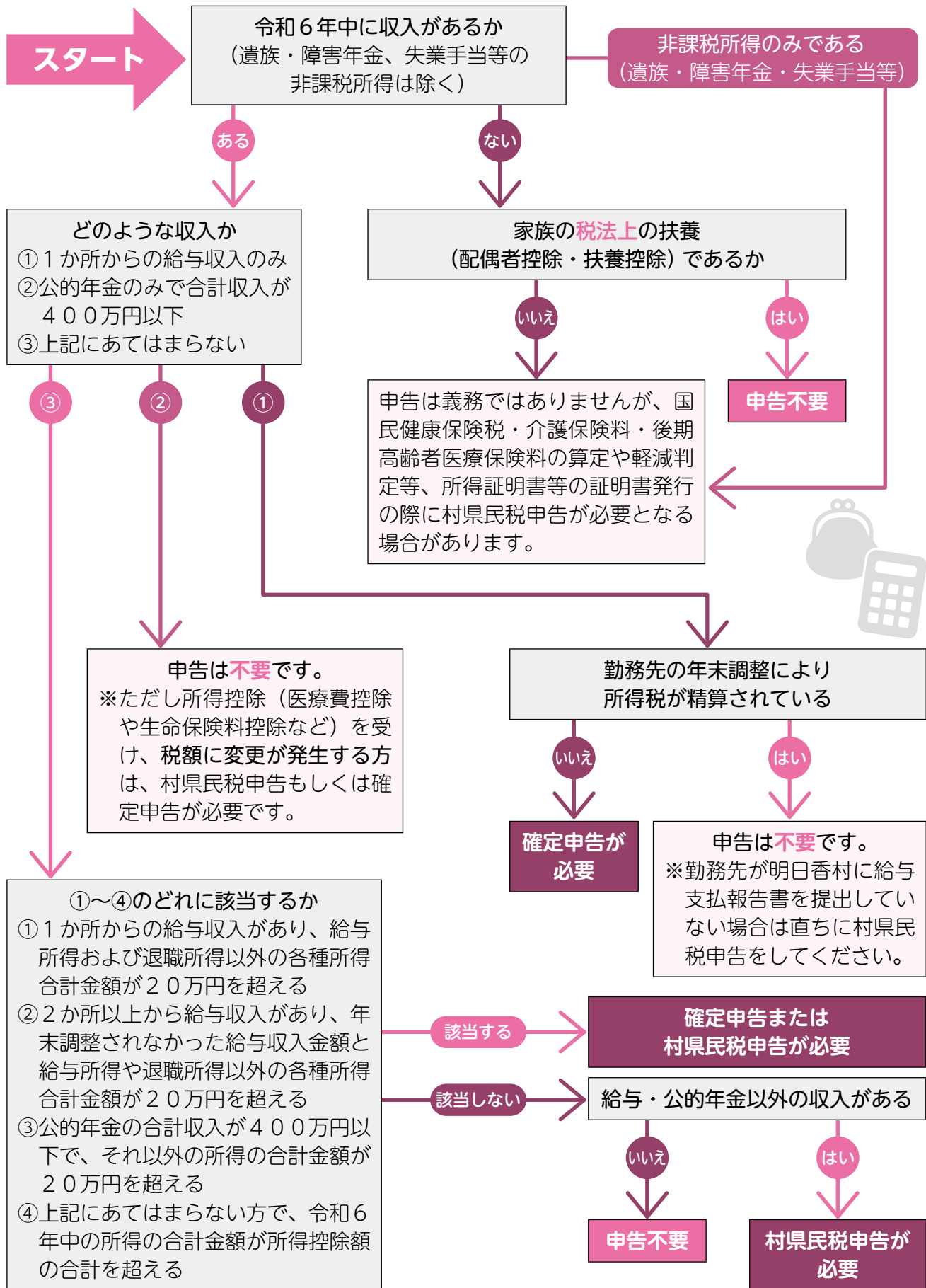

お知らせ

## 村民税・県民税の申告及び確定申告の申告相談のご案内

○役場での村民税・県民税の申告及び確定申告の申告相談は、下記のとおり実施します。

場 所	明日香村役場 行政棟2階 申告相談会場
期 間	2月17日(月)～3月17日(月) (土・日・祝を除く。)
時 間	9時30分～11時30分 (午後からは申告相談の受付は行いません。)
持ち物	<ul style="list-style-type: none"> <li>▶令和6年中の収入や必要経費が分かるもの</li> <li>▶源泉徴収票(公的年金・給与等) ※定額減税額を加味するために必ず持参してください。</li> <li>▶各種控除に必要な領収書や証明書【令和6年中に支払った分】</li> <li>▶利用者識別番号の分かるもの(確定申告される方でお持ちの場合)</li> <li>▶本人名義の口座が分かるもの(確定申告される方で還付がある場合)</li> <li>▶個人番号確認書類・本人確認書類(個人番号カード、運転免許証など)</li> </ul>
留意事項	<p><b>【申告相談できないもの】</b> 役場での確定申告相談は、給与・年金受給者の簡易な内容のみです。</p> <ul style="list-style-type: none"> <li>▶配当所得</li> <li>▶青色申告</li> <li>▶利子所得</li> <li>▶過年分の申告</li> <li>▶譲渡所得</li> <li>▶住宅借入金等特別控除(住宅ローン控除)</li> <li>▶先物取引等の所得</li> <li>▶雑損控除</li> </ul> <p>上記の申告相談は、税務署または申告書作成会場をご利用ください。</p> <p>※医療費控除を受ける方は、ご自身で事前に医療費の領収書を医療機関・個人ごとに集計していただき、保険等で補填された金額を差し引いた医療費控除の明細書を必ず作成の上、お越しください。</p> <p>※マイナポータルで医療費通知情報を確認できます。医療費控除の明細書を作成できない場合は、医療費控除対象者全員分のマイナンバーカードと4桁の暗証番号を持参してください。</p>

### ○村民税・県民税の申告書送付 ※申告期限 3月17日(月)

2月上旬に対象の方へ発送します。申告される方は郵送でのご提出もしくは申告相談会場までお越しください。

※合計所得金額が1,000万円を超える確定申告をする必要がない納税義務者で、合計所得金額が48万円以下かつ障害者控除の適用がない配偶者を「同一生計配偶者」として村民税・県民税での扶養人数に含める場合は、村民税・県民税の申告が必要です。(配偶者控除は適用されません。)

※村民税・県民税の申告書を送付希望の方はご連絡ください。

### ○過年度の確定(修正)申告をおこない村民税・県民税に還付金が発生する可能性がある方へ

令和7年度の村民税・県民税の課税処理を優先的に行いますので、過年度分の還付通知は令和7年6月以降になります。ご了承ください。

#### 【問い合わせ】

村民税・県民税の住民税申告	所得税の確定申告
明日香村役場住民課 〒634-0142 明日香村大字橘21番地 ☎54-2282	葛城税務署 〒635-8503 大和高田市西町1番15号 ☎0745-22-2721

## 葛城税務署からのお知らせ

葛城税務署は、**ご自身のスマホを使って確定申告書を作成する会場**です。

確定申告会場は大変混雑しますので、ご自宅からのe-Tax申告をぜひご利用ください。

### ○確定申告会場

開設日	開設時間	会場
2月17日(月)～3月17日(月) (土・日・祝を除く。)	9時～17時 (締切時間16時)	葛城税務署 (大和高田市西町1番15号)

- ・会場内の混雑緩和のため、**確定申告会場への入場には、「入場整理券」が必要**です。
- ・入場整理券は会場で当日配付しますが、**LINEを通じたオンライン事前発行**も可能です。
- ・入場整理券の配付状況に応じて、早めに相談受付を終了する場合があります。
- ・ご来場の際には、確定申告書の作成に必要な書類のほか、
  - ①マイナンバーカード読み取り可能なスマートフォン
  - ②マイナンバーカード
  - ③パスワード2種類
    - ・利用者証明用電子証明書(数字4桁)
    - ・署名用電子証明書(英数字6文字～16文字)
 を準備してください。

### 【オンライン(LINE)予約の方法】



▲友だち追加は  
こちら

- STEP 1 LINEアプリから国税庁LINE公式アカウントを友だち追加
- STEP 2 「トーク」画面から「相談を申し込む」を選択
- STEP 3 税務署や来場希望日時を選択
- STEP 4 内容を確認して「申込」をタップすれば完了  
⇒ 入場時に申込完了画面を提示してください

### ご質問・ご相談は、こちら！

#### ①チャットボット(ふたば)に質問

次の方法で質問すると、AI(人工知能)が自動回答します。

- ・ご質問したいことをメニューから選択
- ・自由に文字で入力



▲チャットボットは  
こちらから

#### ②タックスアンサーを利用

国税のよくある質問に対する一般的な回答を次の方法で調べることができます。

- ・自分に合った状況から探す(質問形式による検索)
- ・キーワードによる検索
- ・税金の分野ごとに調べる



▲タックスアンサーは  
こちらから

#### ③国税相談専用ダイヤル(0570-00-5901)へ電話(全国一律料金)

受付時間 平日8時30分～17時(土・日・祝、年末年始を除く。)

音声案内に沿って、該当する番号を選択してください。



○閉庁日の確定申告会場

開設日	開設時間	会場
3月2日(日)	9時～17時 (締切時間16時)	奈良税務署 (奈良市登大路町8-1 奈良合同庁舎)

○葛城税務署以外の申告書作成会場

会場	開設日	開設時間
イオンモール橿原 3階イオンホール	2月4日(火)～7日(金)	10時～16時30分 (締切時間15時30分)
五條市役所	2月13日(木)～14日(金)	9時30分～16時 (相談受付締切時間15時)

- ・香芝市役所会場は廃止しました。
- ・五條市役所会場は、令和6年分をもって廃止です。
- ・混雑緩和のため、入場整理券を配付しています。
- ・混雑状況に応じて、早めに相談受付を終了する場合があります。
- ・確定申告書の作成に必要な書類のほか、以下のものを準備してください。

- ①スマートフォン
- ②マイナンバーカード
- ③パスワード2種類  
利用者証明用電子証明書のパスワード(数字4桁)  
署名用電子証明書のパスワード(英数字6～16文字)
- ④マイナポータルアプリのインストール&ログイン

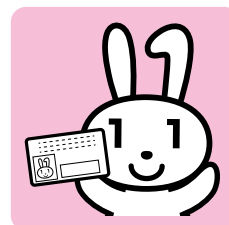

- ・各会場では、電話による問い合わせは受け付けていません。
- ・相続税、贈与税、土地・建物・株式等の譲渡所得の相談は行っていません。

○役場では、書面での確定申告書の収受を受付していません。

本年から税務署が役場へ確定申告書の回収を行わないため、書面により申告書を提出される方は役場や税務署等の窓口には持参せず、下記のセンターへ直接郵送で提出をお願いします。

〒661-8524  
兵庫県尼崎市若王寺3丁目11番46号  
大阪国税局業務センター阪神分室 宛



【問い合わせ】

葛城税務署 ☎0745-22-2721 (代表)

## 高校1年生の皆さまへ

【高校生等通学定期代助成金】のご案内

奈良県社会福祉協議会では、通学定期代の一部を助成します。

【助成額】

1ヶ月の定期代が1万円を超えた額。

※支給要件あり（保護者等の収入が450万円未満等）

【問い合わせ】

奈良県社会福祉協議会

「子どもの未来応援事業」担当

☎29-01000（内116）



▲詳細はこちら

## 女性消防団による 防火訪問

ひとり暮らしの高齢者の方を対象に「防火訪問」を実施します。

【訪問予定日】

2月6日（木） 9時～15時頃

【対象地域】

主に阪合地区の独居高齢者世帯

【内容】

- ・火気の取扱状況の確認・指導
- ・住宅用火災警報器の有無確認
- ・防火相談 など

【問い合わせ】

総務財政課 ☎54-2001

## 障がい福祉講演・説明会

【第一部 講演】

個性をのぼす 発達障がいって何？  
子どもから大人まで具体的な生活について講演いただきます。

講師 あすかファクトリー

種村 祐太氏

（精神保健福祉士）

【第二部 説明会】

障がい福祉サービスって何？

サービスの内容・使い方等を説明します。

【日時】 2月27日（木）

10時～11時45分

【場所】

健康福祉センター  
かななびホール

【対象者】 要・事前申し込み

どなたでもお越しいただけます。  
※託児について

ボランティアによる託児あり。  
希望の方は事前申し込みの際に年齢と人数をご記入ください。

【申込期限】

2月17日（月）17時まで

【問い合わせ】

健康づくり課

☎54-5550

FAX 54-5551



▲申込はこちら

## 買い物をお手伝いします

スーパー等へのお出かけに不安がある方を対象に、あすかデマンド乗合交通の利用や、自宅から留所までの往復、店内での移動等をサポートします。

買い物へでかけてみませんか？

【対象者】

70歳以上または障害者手帳をお持ちの方

【内容】

・あすかデマンド乗合交通の登録予約

・自宅から留所までの付き添い

・買い物中の見守り

・自宅への商品の運搬補助

・その他、相談により対応

【日程・行き先】

①2月6日（木）

スーパーエバグリーン飛鳥店

②2月13日（木）キリン堂高取店

③2月19日（水）

スーパーエバグリーン飛鳥店

いずれも13時30分～15時30分

※買い物時間は1時間程度

【利用料】 500円

【申し込み・問い合わせ】

社会福祉協議会

☎54-2740

お知らせ

## 企業・求職者を支援する

### 「地域雇用活性化推進事業」の紹介

村は、「魅力ある雇用」や「それを担う人材」の維持・確保を図るための取組を支援する、厚生労働省の「地域雇用活性化推進事業」に共同申請し、採択されています。

（明日香村・明日香村商工会・葛城市・葛城市商工会）

企業向け・求職者向けのセミナー開催や、企業と求職者のマッチングなど、様々な支援に取り組んでいます。

詳細はHP (<https://www.yahc.org/>)をご覧ください。



▲セミナー情報等  
随時更新中！

【問い合わせ】

大和飛鳥イノベーション人材  
創出協議会

（明日香村商工会館内）

☎54-2068

## 奈良県立万葉文化館 からのお知らせ

### 〈講座〉

■万葉集をよむ (無料)

「夏の相聞(さむもん) (1) (巻8・1498  
〜1506番歌)」

### 【日時】

2月26日(水) 14時〜15時30分

### 【講師】

阪口由佳(当館主任研究員)

### 【定員】

150名(予定)

会場参加は事前申込不要

オンライン視聴のみ要事前申込

### 【会場】

企画展示室

■万葉古代学講座(無料)

「万葉歌と楽府詩(がふし)」

### 【日時】

3月1日(土) 14時〜15時30分

### 【講師】

井上さやか(当館企画・研究係長)

### 【定員】

150名(予定)

会場参加は事前申込不要

オンライン視聴のみ要事前申込

### 【会場】

企画展示室

### 〈イベント〉

「にぎわいフェスタ万葉冬」

3月9日(日) まで開催中

■万葉衣裳を着てみよう

(無料・随時受付)

### 【日時】

2月8日(土)・9日(日)

10時30分〜正午

13時30分〜15時

■ひなまつり特別展示

2月21日(金)〜3月9日(日)

エントランスにて展示

※詳しくはHPをご覧ください。

### 【問い合わせ】

奈良県立万葉文化館

☎54-1850



▲万葉文化館HP

### 【休館日】

月曜日(祝日の場合は翌平日)

### 【開館時間】

10時〜17時30分(入館は17時まで)

## シルバー人材センターで社会貢献しませんか

### 【シルバー人材センターとは】

高齢者がこれまで培ってきた能力や知識を社会貢献のため発揮できる場です。  
活動は午前中のみです。

### 【加入方法】

- ・概ね60歳以上で、運営の主旨に賛同いただける方
- ・40名程度の会員が在籍中

【年会費】 1,200円

【報酬(配分金)等】 活動(労働)に応じて定期的に支給

【けがをした時は】 シルバー保険等で対応

【作業内容】 主に草刈り、庭木の剪定、清掃、家屋の片付け、家事支援 等

### 【申し込み・問い合わせ】

明日香村シルバー人材センター事務局(明日香村中央公民館内)

☎54-5570

※シルバー人材センターは、地域の高齢者が自ら設置・運営を行う自主活動団体です。



## 会計年度任用職員の募集

### ◆会計年度任用職員とは

一会計年度内を任期として任用される非常勤の地方公務員です。採用されると一般の地方公務員となり、服務規程（職務専念義務や守秘義務等）が適用されます。

	聖徳中学校講師 (フルタイム)	明日香小学校児童支援講師 (パートタイム)	明日香村放課後児童クラブ 支援員 (パートタイム)
職務内容	授業（社会）・分掌業務・生徒への指導等	特別支援学級の児童の支援、その他業務	小学生児童の放課後支援等
勤務場所	明日香村立聖徳中学校	明日香村立明日香小学校	明日香村放課後児童クラブ (明日香小学校内)
募集人数	1名	1名	若干名
応募資格	<ul style="list-style-type: none"> <li>地方公務員法第16条および学校教育法第9条の欠格条項に該当しない方</li> <li>中学校教諭免許状(社会)</li> </ul>	<ul style="list-style-type: none"> <li>地方公務員法第16条および学校教育法第9条の欠格条項に該当しない方</li> <li>小学校教諭免許状があればなお良い</li> </ul>	<ul style="list-style-type: none"> <li>地方公務員法第16条の欠格条項に該当しない方</li> <li>18歳以上(高校生不可)</li> </ul>
雇用期間	令和7年4月1日～令和8年3月31日 ※勤務成績が良好な場合に限り再度任用されることがあります。		
勤務時間	8時15分～16時45分 ※行事により勤務労働時間が変動します。	8時30分～14時30分 ※行事等により勤務労働時間が変動します。	<ul style="list-style-type: none"> <li>平日 授業終了後～19時</li> <li>学校休業日 (夏冬春期休暇等) 7時15分～13時15分 13時～19時</li> <li>※上記時間内の4～6時間程度のシフト制</li> <li>※週2～4日程度</li> </ul>
給料・手当等	村の基準による		
応募期間	2月10日(月)～2月21日(金) 9時～17時(土・日・祝日を除く。)		2月3日(月)～2月17日(月) 9時～17時(土・日・祝を除く。)
応募方法	下記2点を教育課まで持参してください。 <ul style="list-style-type: none"> <li>履歴書(3ヶ月以内の写真添付)</li> <li>教諭免許状の写し(社会)</li> </ul>	下記2点を教育課まで持参してください。 <ul style="list-style-type: none"> <li>履歴書(3ヶ月以内の写真貼付)</li> <li>教諭免許状の写し(あれば)</li> </ul>	下記1点を教育課まで持参または郵送してください。 <ul style="list-style-type: none"> <li>履歴書(3ヶ月以内の写真貼付)</li> </ul>
選考方法	<ul style="list-style-type: none"> <li>書類審査</li> <li>面接試験(面接日は応募期間後、連絡)</li> </ul> ※提出書類の記載内容や口述内容に虚偽や不正がある場合、また、採用後に不正等が発覚した場合には、採用を取り消します。		
問い合わせ	教育課 ☎54-3637		



こんにちは「<sup>たの</sup>楽スポ あすか」からのお知らせです！



### すぼろばノルディック・ウォーキング交流大会

2月22日(土) 9時～11時30分頃 高松塚古墳・天武持統天皇陵方面

奈良県内総合型地域スポーツクラブの交流イベントです。準備の都合上、必ずお申し込みください。

【集合・解散】明日香村公民館別館(明日香村大字御園353-1)

【参加費】会員：無料 非会員：500円 ※レンタルポール(100円)あります。

【申し込み】2月10日(月)までにお申し込みください。

※雨天の場合は、公民館別館内でレクリエーションとお楽しみ抽選会を行います。



### 無料体験会

★さわやか健康体操教室 楽しく体操! 肩こり・腰痛予防! 脳トレ効果も!!

3月3日(月) 時間: 13時30分～15時 場所: 中央公民館ホール

★シェイプアップ体操教室 ボールやチューブを使って身体を引き締め、肩こり・腰痛解消に!

2月15日(土) 時間: 13時30分～15時 場所: 中央公民館ホール

★ヨガ教室 身体の内側からコンディションを整えましょう!

2月27日(木) 時間: 19時30分～21時

2月28日(金) 時間: 9時30分～11時 場所: 中央公民館ホール



【申し込み】各回とも前日までに楽スポあすかへお申し込みください。ご参加お待ちしております!

【申し込み・問い合わせ】NPO法人楽スポあすか ☎54-2810 (平日9時～17時)

### 明日香村主催 トレッキング教室の参加者募集

【第11回 2月教室】三峰山【御杖村】

○日曜コース・・・2月9日(日) ○火曜コース・・・2月11日(火・祝) 8時～16時30分頃

《歩行時間: 約5時間 歩行距離: 約7.0km 標高差: 700m》

【集合場所】明日香村役場駐車場 ※安全に歩くために軽アイゼンやチェーンアイゼンなど必携

【行程】バス・・・みつえ青少年旅行村→登り尾登山道→三峰山→八丁平→登山口・・・バス

【対象】小学生以上80歳以下の方 ただし、小学生は保護者同伴に限らせていただきます。

【参加費】各コース1,000円 【保険料】各回100円

【定員】各コース18名程度

【申し込み】各コースとも、2月3日(月)～4日(火)に中央公民館へお申し込みください。

【第12回 3月教室】龍門山【紀の川市】

○日曜コース・・・3月2日(日) ○火曜コース・・・3月4日(火) 8時～16時30分頃

《歩行時間: 約5.5時間 歩行距離: 約6.1km 標高差: 773m》

【集合場所】明日香村役場駐車場

【行程】バス・・・粉河荒見郵便局→田代コース→磁石石→龍門山→中央コース→郵便局・・・バス

【対象】小学生以上80歳以下の方 ※小学生は保護者同伴に限らせていただきます。

【参加費】各コース1,000円 【保険料】各回100円

【定員】各コース18名程度

【申し込み】各コースとも、2月17日(月)～18日(火)に中央公民館へお申し込みください。



※各コースとも、複数名での申し込みはご家族に限らせていただきます。

明日香村中央公民館 ☎54-3636 (平日9時～17時)

【スポーツ振興くじ助成事業】



# 「飛鳥・藤原」を世界遺産に！

## 2月の相談日

明日香村では、関係団体等のご協力により各種相談窓口を設置しています。お気軽にご相談ください。

内容	日(曜日)・時間	場所	相談内容	相談員	問い合わせ
人権相談	第2木曜日 13時～15時	中央公民館	いじめ、体罰、差別や嫌がらせなどによる人権侵害についての相談	人権擁護委員	住民課 ☎54-2282
行政相談	第3木曜日 13時～15時	中央公民館	年金、登記、窓口サービスなど国や県、村の行政に対する意見や提案などを随時お受けします。	行政相談委員	総務財政課 ☎54-2001
消費生活相談	毎週火曜日 (祝日を除く) 13時～16時	明日香村役場 1階相談室中	納得できない商品、不本意な契約、訪問販売や電話勧誘など消費生活に関する相談を専門の相談員がお受けします。	消費生活相談員	住民課 ☎54-2282 電話相談時は「消費生活相談希望」とお伝えください。
心配ごと相談	第3水曜日 13時～15時	健康づくり課 窓口	職業、健康、教育、結婚など人にはいえない心配ごとや悩み事の相談 ※前日までに要予約	保健師 等	健康づくり課 ☎54-5550
ひきこもり相談 (出張相談会)	①12日(水) ②14日(金) ③28日(金) 10時～16時	①奈良県 橿原総合庁舎 ②③かしはら ナビプラザ	ひきこもりでお悩みの方やご家族からの相談(最長50分) ※要予約	臨床心理士 等	奈良県 ひきこもり相談窓口 ☎0742-27-8130
教育相談	毎週火曜日 (祝日を除く) 10時～17時15分	明日香村役場 1階ミーティング ルーム1	子育てや家族のことについて、またお子さんのことについて子どもを育てていく上での悩みや不安などを相談 ※相談日前日までに要予約	臨床心理士	教育課 ☎54-3637
法律相談	第2・3・5 水曜日 13時～16時 第1・3・5 火曜日 13時～16時	橿原市観光交流 センター4階 (大和八木駅前) 桜井市役所 1階	金銭関係(交通事故等)、不動産関係(登記等)、家庭関係(遺産相続等)などの相談 ※2週間前に事前予約必要	弁護士	中南和 法律相談センター (奈良弁護士会) ☎0742-22-2035
ひとり親家庭等 相談 (出張相談会)	第1・2・4 水曜日 10時～16時	ハローワーク 大和高田 総合受付	ひとり親・ひとり親になる方の就労・自立への相談(1人60分程度) ※要予約	ひとり親 コンシェルジュ	奈良県 スマイルセンター ☎0742-24-7624
養育費等 相談	①13日(木) ②15日(土) ③21日(金) ④25日(火) 13時～16時	奈良県 スマイルセンター	養育費や財産分与、親権などの問題についての相談(詳しくは子育てアプリ「あすかっこ」をご覧ください) ※要予約	元家庭裁判所 調査官や 弁護士等	奈良県 スマイルセンター ☎0742-24-7624

## 村の人口

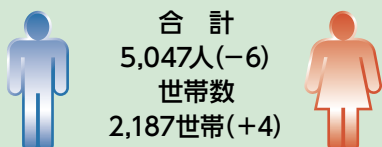

男 2,424人(-4) 女 2,623人(-2)

令和7年1月1日現在 ( )は前月比

## 令和6年度 納期限

国民健康保険税 第8期  
介護保険料 第8期  
後期高齢者保険料 第8期

令和7年2月28日(金)

## 村民の声を村政に!!

議会懇談は毎月第3火曜日に行っていますので、お気軽にご来庁ください。

問い合わせ 役場議会事務局  
電話 54-2107

