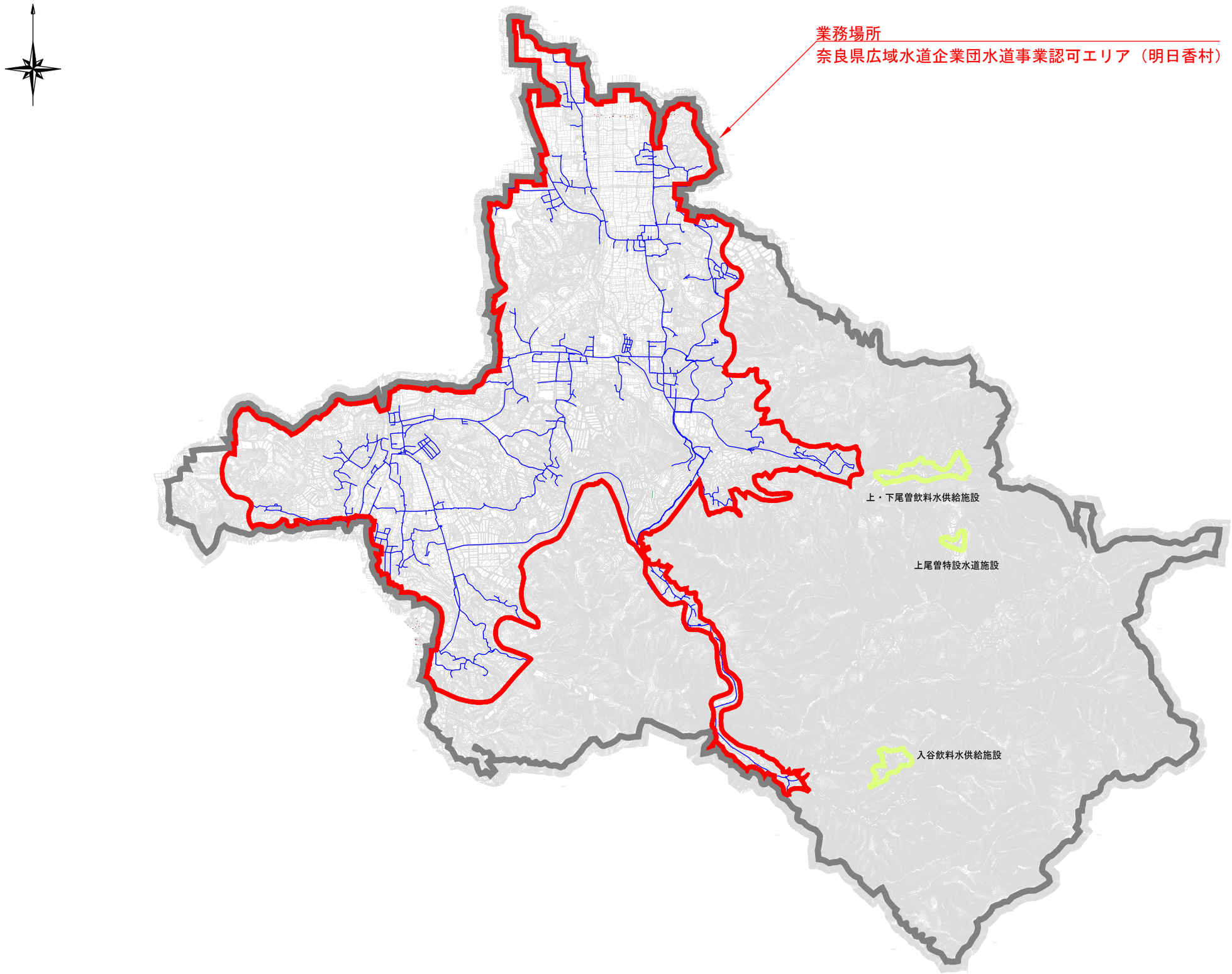
業務場所
奈良県広域水道企業団水道事業認可エリア（明日香村）
上・下尾曽飲料水供給施設
上尾曽特設水道施設
入谷飲料水供給施設