1:10,000

明日香村都市計画図

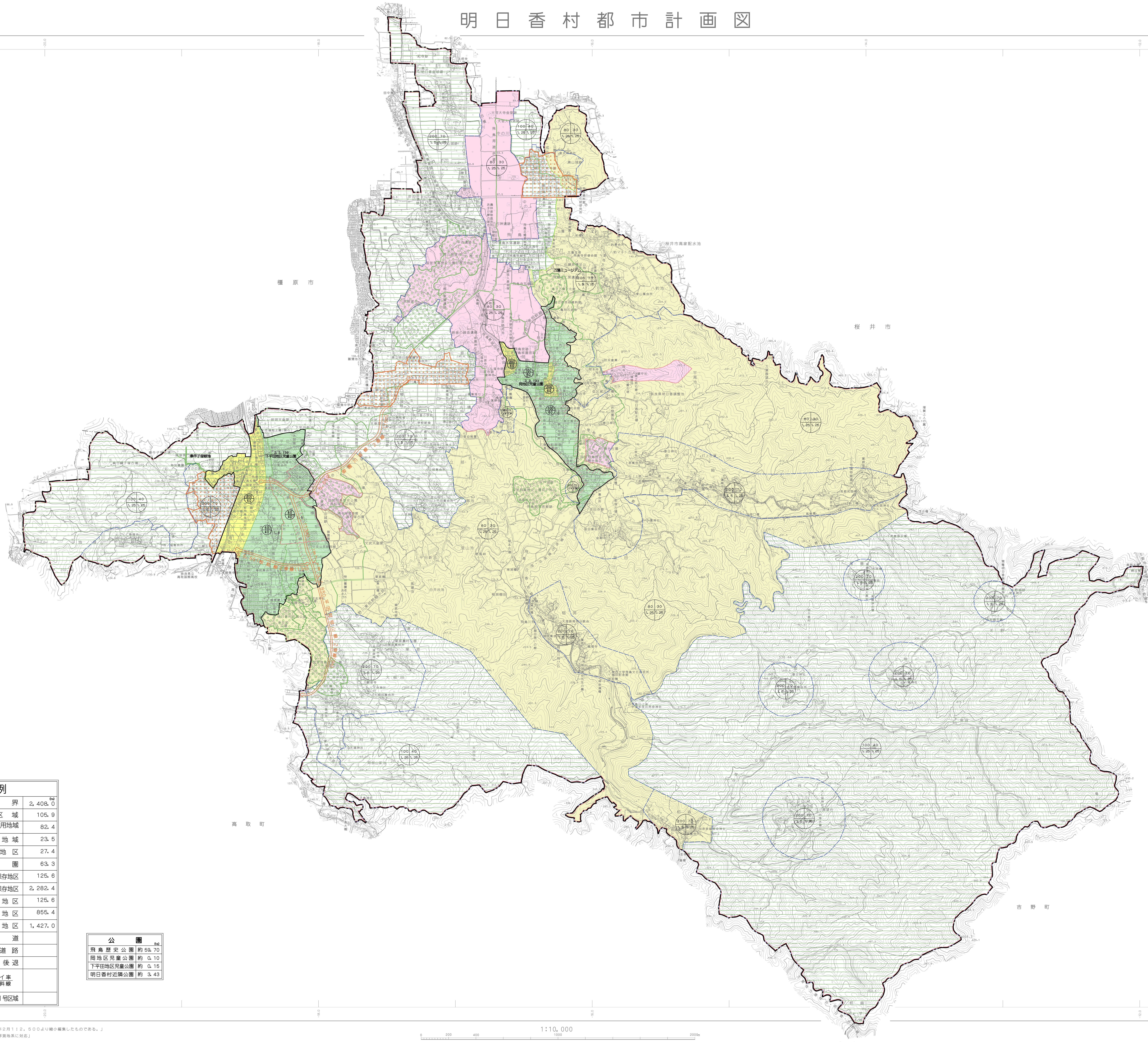

凡例		(ha)
(line symbol)	市町村界	2,408.0
(white)	市街化区域	105.9
(green)	第1種低層住居専用地域（※建築物の高さの制限10M）	82.4
(yellow)	第1種住居地域	23.5
(hatched)	特別用途地区	27.4
(dotted)	公園	63.3
(red outline)	第1種歴史的風土保存地区	125.6
(red dashed)	第2種歴史的風土保存地区	2,282.4
(pink)	第1種風致地区	125.6
(pale yellow)	第2種風致地区	855.4
(green lines)	第3種風致地区	1,427.0
(double line)	周遊歩道	
(orange arrow)	都市計画道路	
60/40 ・ 1.5	容積率/建ペイ率 ・壁面後退	
200 70 / 1.5 1.25	容積率｜建ペイ率 / 道路斜線｜隣地斜線	
(orange ×)	都市計画法34条11号区域	

公園	(ha)
飛鳥歴史公園	約 59.70
岡地区児童公園	約 0.10
下平田地区児童公園	約 0.15
明日香村近隣公園	約 3.43

座標系　第6系
等高線間隔　10m

「この地図は、平成22年2月1:2,500より縮小編集したものである。」
「平面直角座標値は、世界測地系に対応」

1:10,000

明日香村

アジア航測株式会社調製